



DESCRIPCION DE LA OBRA		PRESUPUESTO PARA READECUACION AREA DE SUMINISTRO, CALIDAD Y SALON DE REUNIONES, DIRECCION ADMINISTRATIVA			
NOMBRE DEL CENTRO		MINISTERIO DE SALUD PUBLICA (MSP)			
MUNICIPIO		DISTRITO NACIONAL			
DIRECCION DEL CENTRO		AV. TIRADENTES ESQ. HECTOR HOMERO HERNANDEZ			
PROVINCIA		SANTO DOMINGO			
FECHA DE ELABORACION		Agosto 05, 2019			
CONTRATISTA					
				TOTAL GENERAL	\$207,777.78
No.	DESCRIPCIÓN	CANT.	UD	PRECIO	TOTAL
I	READECUACION PARA SALON DE CONFERENCIA				
1	Desmante de puerta comercial de vidrio y aluminio 0.90 x 2.10. Incluye traslado a lugar de acopio.	1.00	ud	300.00	300.00
2	Desmante de plafón PVC 2 x 4 existente. Incluye traslado a lugar de bote.	16.83	m2	60.00	1,009.80
3	Desmante de lámparas 2 x 4 existentes. Incluye traslado a lugar de acopio.	2.00	uds	200.00	400.00
4	Desmante de rejilla en salida de A/A en techo (plafón).	1.00	ud	100.00	100.00
5	Desmante de accesorios eléctricos existentes.	8.00	uds	100.00	800.00
6	Bote de escombros	1.00	pa	1,200.00	1,200.00
7	Reparación de mochetas y cantos en hueco de puerta.	1.00	pa	1,500.00	1,500.00
8	Suministro e instalación de columnas falsas en sheetrock a una cara (3 columnas para cubrir tuberías de A/A).	4.58	m2	850.00	3,893.00
9	Suministro e instalación de viga falsa en sheetrock a una cara (para cubrir tuberías de A/A a la altura de zócalo).	1.54	m2	850.00	1,309.00
10	Suministro e instalación de puerta en vidrio flotante, con laminado frosted completo, medida de 0.90m x 2.10m incluye piezas de instalación.	1.00	ud	17,200.00	17,200.00
11	Suministro y colocación de plafón en PVC y aluminio 2 x 4.	16.83	m2	750.00	12,622.50
12	Suministro e instalación de lámparas 2 x 2 Led tipo panel 36W/110V/60Hz.	4.00	uds	2,546.44	10,185.76
13	Suministro e instalación de lámparas redondas tipo ojo de buey Led, direccionable, de 6" Led	2.00	uds	500.00	1,000.00
14	Suministro e instalación de rejilla difusora de A/A de 14" x 14" en plafón.	1.00	ud	1,140.00	1,140.00
15	Suministro e instalación de interruptor doble en PVC.	1.00	ud	350.00	350.00
16	Suministro e instalación de salidas para data en PVC, no incluye cableado	2.00	uds	775.37	1,550.74
17	Suministro e instalación de tomacorriente doble 120v polarizado, en PVC	4.00	uds	600.00	2,400.00
18	Suministro y colocación de tapa ciega.	1.00	ud	120.00	120.00
19	Suministro y aplicación de pintura satinada color sahara, dos manos.	12.28	m2	193.73	2,378.96
	SUB-TOTAL				59,459.76

Y.P.
R.D.

RS

II READECUACION DEPARTAMENTO DE SUMINISTRO, CALIDAD Y TECNICOS					
1	Desmante de puerta comercial de vidrio y aluminio (varias medidas). Incluye traslado a lugar de acopio.	2.00	uds	300.00	600.00
2	Desmante de puerta flotante de vidrio, medida 1.01 x 2.10 (para reusar en otro hueco de puerta).	1.00	ud	500.00	500.00
3	Desmante de marco de madera (sin puerta), medida 1.03 x 2.10. Incluye traslado a lugar de bote.	1.00	ud	150.00	150.00
4	Desmante de accesorios eléctricos existentes.	27.00	uds	100.00	2,700.00
5	Demolición de muros en sheetrock completo y para hueco de puerta. Incluye reparación de muros donde colinda el demolido y cantos y mochetas en hueco de puerta nuevo.	13.23	m2	75.00	992.25
6	Bote de escombros	1.00	Pa	1,200.00	1,200.00
7	Cierre de huecos de puertas con muro de densglass, terminación lisa	3.34	m2	1,900.00	6,346.00
8	Suministro e instalación de puerta en vidrio flotante, con laminado frost completo, medida de 0.80m x 2.10m incluye piezas de instalación.	1.00	ud	15,200.00	15,200.00
9	Suministro e instalación de puerta en vidrio flotante, con laminado frost completo, medida de 0.90m x 2.10m incluye piezas de instalación.	1.00	ud	15,200.00	15,200.00
10	Re-instalación de puerta en vidrio flotante existente, añadir laminado frost completo, medida de 1.01m x 2.10m, incluir piezas de instalación.	1.00	ud	3,000.00	3,000.00
11	Suministro e instalación de vidrio fijo con laminado frost completo, marcos de aluminio, medida de 1.01m x 2.10m.	22.82	p2	743.49	16,966.44
12	Suministro e instalación de interruptor sencillo en PVC.	3.00	uds	300.00	900.00
13	Suministro e instalación de tomacorriente doble en PVC.	18.00	uds	600.00	10,800.00
14	Suministro y colocación de tapa ciega.	8.00	uds	120.00	960.00
15	Suministro y aplicación de pintura semigloss, dos manos.	108.83	m2	207.23	22,552.30
SUB-TOTAL					98,066.99
SUBTOTAL GENERAL					\$157,526.74
Gastos Indirectos :					
1	Beneficios	10.00%			15,752.67
2	ITBIS sobre los beneficios	18.00%			2,835.48
3	Gastos Adm	3.00%			4,725.80
4	Transporte	1.50%			2,362.90
5	Supervisión	5.00%			7,876.34
6	CODIA	0.10%			157.53
7	Seguro y Fianzas	4.50%			7,088.70
8	Pensión y Jubilación	1.00%			1,575.27
9	Imprevisto	5.00%			7,876.34
TOTAL GENERAL					\$207,777.78

ip. -
df.

SOMETIDO POR:

ARQ. YEIMI PAULINO
SUPERVISORA DE OBRA

SOMETIDO POR:

ING. PATRICIA RODRIGUEZ
SUPERVISOR DE OBRA

SOMETIDO POR:

ING. JOAQUIN ALCANTARA
ANALISTA DE COSTOS Y
PRESUPUESTO

APROBADO POR:

ARQ. JACQUELINE GATÓN
ENCARGADA DEPARTAMENTO DE
INFRAESTRUCTURA



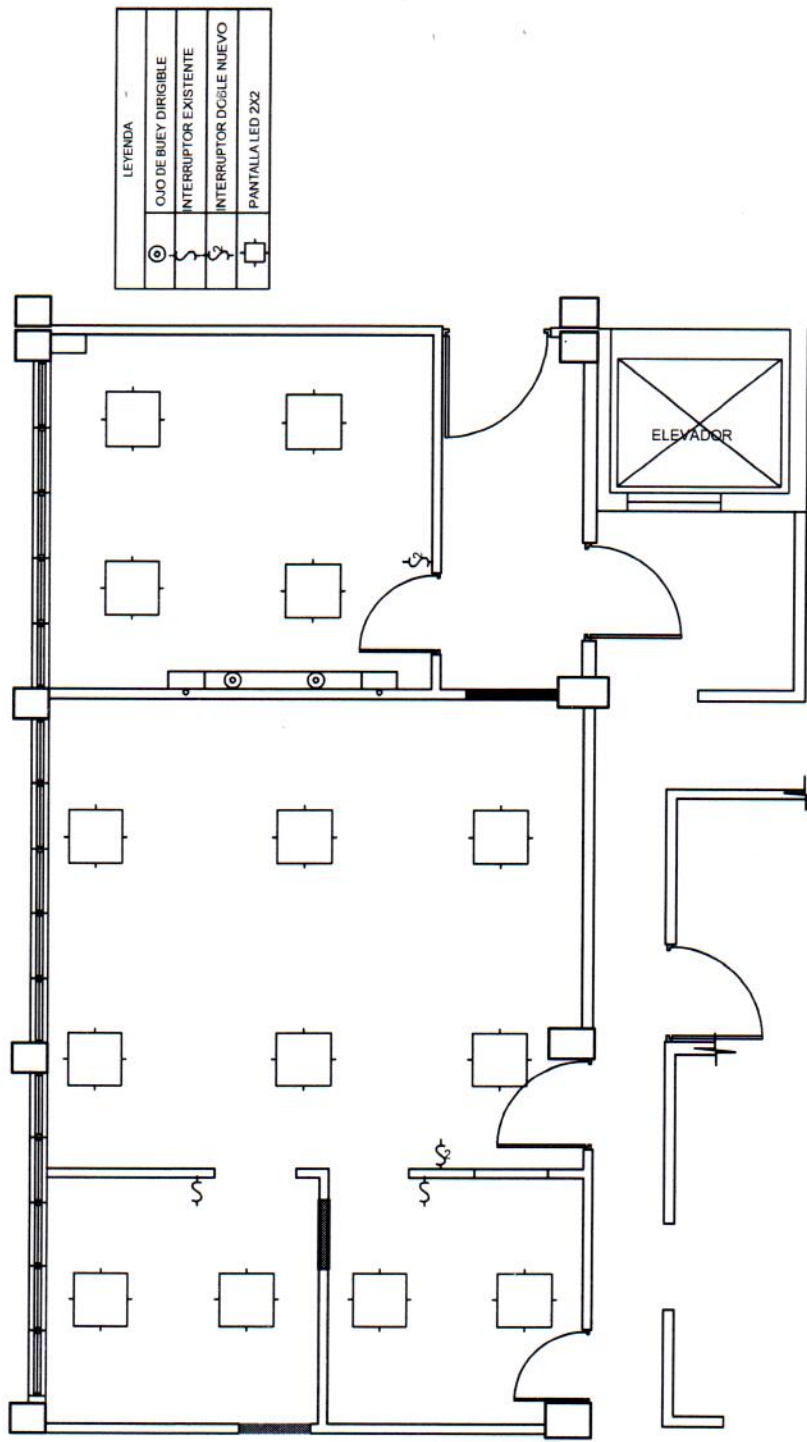

LEYENDA	
	OJO DE BUJY DIRIGIBLE
	INTERRUPTOR EXISTENTE
	INTERRUPTOR DC63LE NUEVO
	PANTALLA LED 2X2



PLANTA UBICACION DE LUMINARIAS

SELLO INSTITUCIONAL	DR. RAFAEL SANCHEZ CARDENAS MINISTRO DE SALUD	DISEÑO ARQUITECTONICO	ARQ. YEIMI PAULINO	FIRMA:	CODIA: 22452	MSP MINISTERIO DE SALUD  PROYECTO: READECUACION AREA DE SUMINISTRO Y CALIDAD EN AREA ADMINISTRATIVA FINANCIERA MSP CONTENIDO: FECHA: 06/08/2019 ESCALA: NUMERO HOJA:	
	LIC. MARTIN AMPARO DIRECTOR ADMINISTRATIVO	DISEÑO ESTRUCTURAL	FIRMA:	FIRMA:	CODIA:		
	ARQ. JACQUELINE GATON ENCARGADO DE INFLABSTRUCTURA	DISEÑO ELECTRICO	FIRMA:	FIRMA:	FIRMA:		CODIA:
		DISEÑO SANITARIO	FIRMA:	FIRMA:	FIRMA:		CODIA:
		ESTUDIO GEOTECNICO	ARQ. YEIMI PAULINO	FIRMA:	CODIA: 22452		
		DIBUJO					

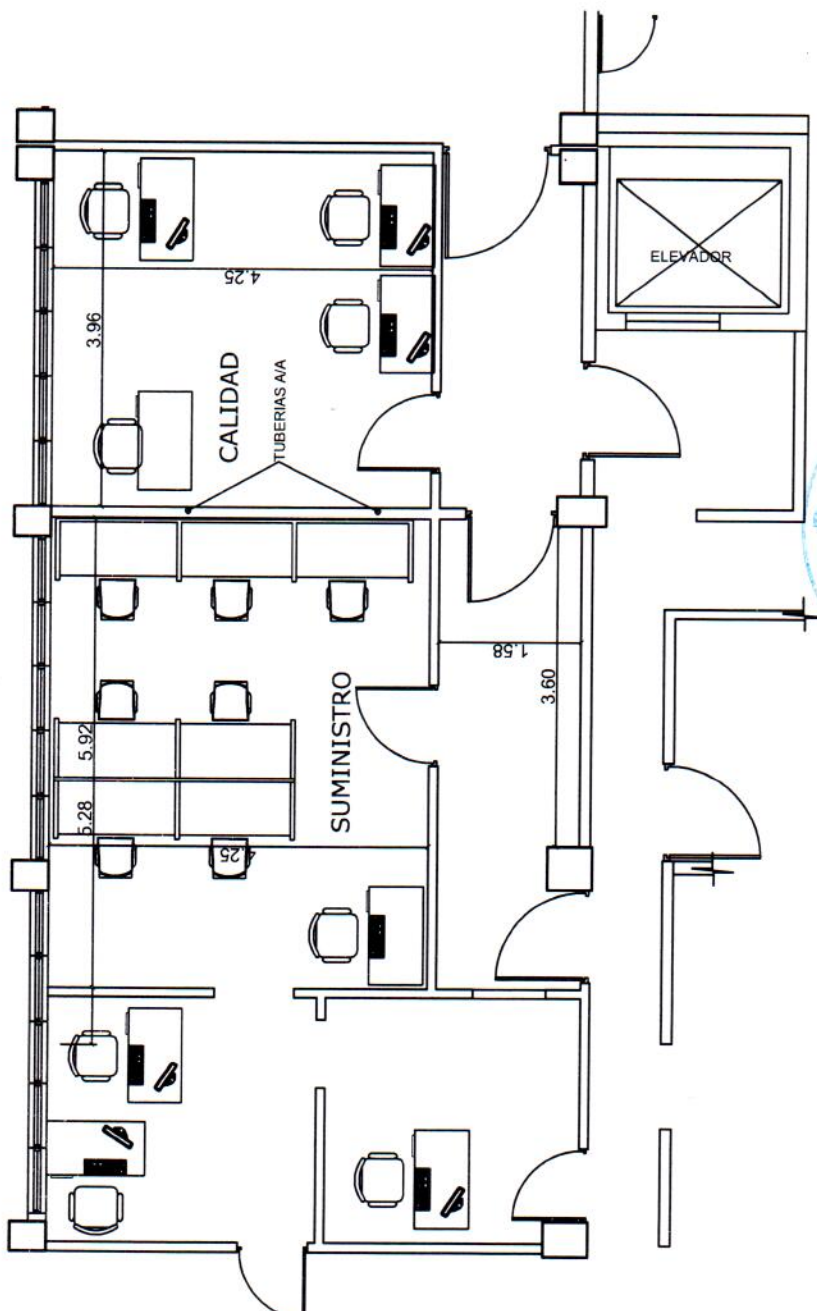

PLANTA ARQUITECTONICA ACTUAL

SELO INSTITUCIONAL	DR. RAFAEL SANCHEZ GARDENAS MINISTRO DE SALUD	DISEÑO ARQUITECTONICO	Arq. YEIMI PAULLINO	FIRMA:	CODIA: 22452	PROYECTO: READECUACION AREA DE SUMINISTRO Y CALIDAD EN AREA ADMINISTRATIVA FINANCIERA MSP	
	LIC. MARTIN AMPARO DIRECTOR ADMINISTRATIVO	DISEÑO ESTRUCTURAL	FIRMA:	FIRMA:	CODIA:	CONTENIDO:	
	ARQ. JACQUELINE GATON ING. ARQUITECTO DE INFRAESTRUCTURA	DISEÑO ELECTRICO	FIRMA:	FIRMA:	CODIA:	ESCALA:	NUMERO HOJA:
		DISEÑO SANITARIO	FIRMA:	FIRMA:	CODIA:	06/08/2019	
	ESTUDIO GEOTECNICO	DIBUJO	Arq. YEIMI PAULLINO	FIRMA:	CODIA: 22452		



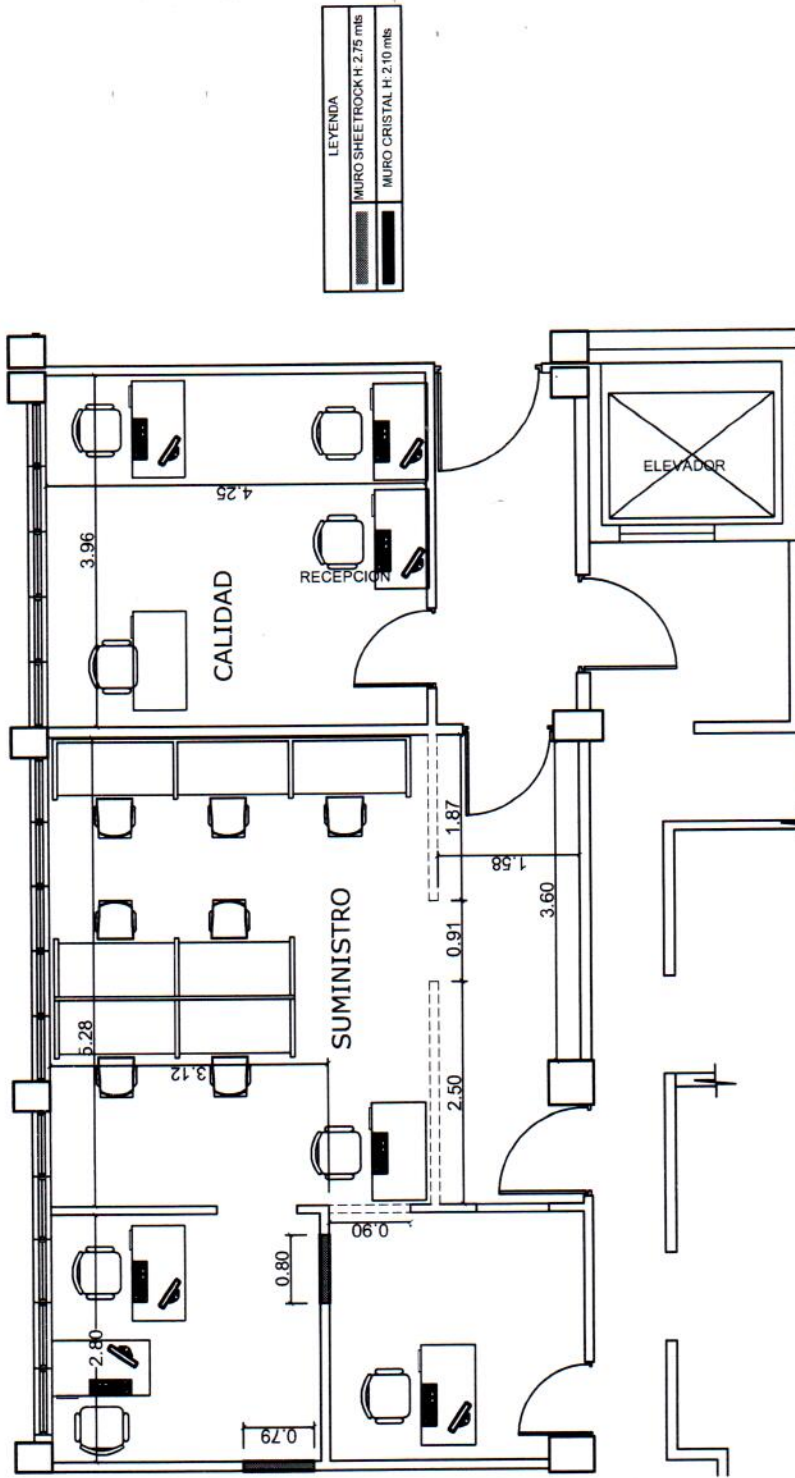

PLANTA ARQUITECTONICA DEMOLICION Y CIERRE DE MURO

SELLO INSTITUCIONAL	DR. RAFAEL SANCHEZ CARDENAS MINISTRO DE SALUD	DISEÑO ARQUITECTONICO	ARQ. YEIMI PAULINO	FIRMA:	CODIA: 22452	MSP MINISTERIO DE SALUD INSTITUCION DE INGENIERIA Y ARQUITECTURA DEL VALLE DEL CAUCA
	LIC. MARTIN AMPARO COORDINADOR ADMINISTRATIVO	DISEÑO ESTRUCTURAL		FIRMA:	CODIA:	
		DISEÑO ELECTRICO		FIRMA:	CODIA:	
		DISEÑO SANITARIO		FIRMA:	CODIA:	
		ESTUDIO GEOTECNICO		FIRMA:	CODIA:	
	ARQ. JACQUELINE GATON ENCARGADA DE INGENIERIA ESTRUCTURAL	DISEÑO GEOTECNICO	ARQ. YEIMI PAULINO	FIRMA:	CODIA: 22452	PROYECTO: READUCCION AREA DE SUMINISTRO Y CALIDAD EN AREA ADMINISTRATIVA FINANCIERA MSP CONTENIDO: FECHA: 06/08/2019 ESCALA: NUMERO HOJA:
		DIBUJO				

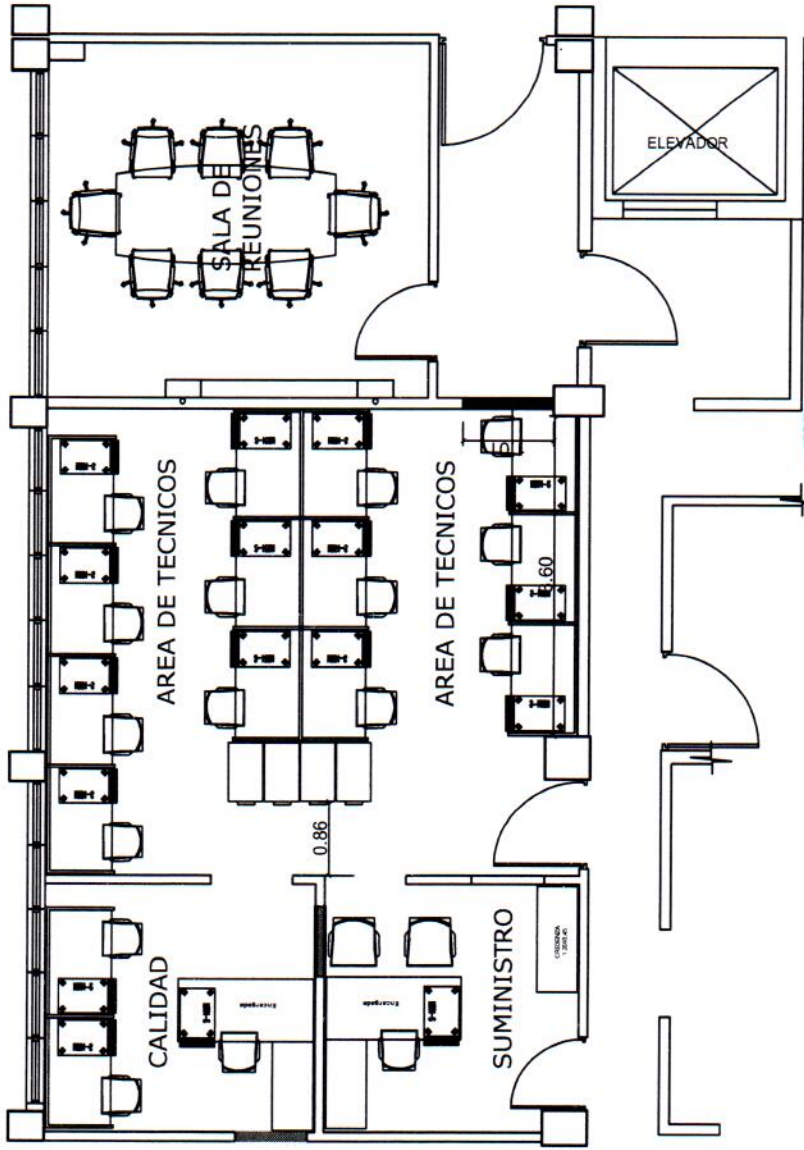

PLANTA ARQUITECTONICA PROPUESTA



SELLO INSTITUCIONAL	DR. RAFAEL SANCHEZ CARDENAS MINISTRO DE SALUD	DISEÑO ARQUITECTONICO	Arq. YEIMI PAULINO	FIRMA:	CODIA: 22452	PROYECTO: READECUACION AREA DE SUMINISTRO Y CALIDAD EN AREA ADMINISTRATIVA FINANCIERA MSP
	LIC. MARTIN AMPARO DIRECTOR ADMINISTRATIVO	DISEÑO ESTRUCTURAL	FIRMA:	CODIA:	CONTENIDO:	FECHA: 06/08/2019
ARQ. JACQUELINE GATON ENCARGADO DE INGENIERERIA	DISEÑO ELECTRICO	DISEÑO SANITARIO	FIRMA:	CODIA:	ESCALA:	NUMERO HOJA:
	ESTUDIO GEOTECNICO	DISEÑO	FIRMA:	CODIA:		
			Arq. YEIMI PAULINO	FIRMA:	CODIA: 22452	

MSP
MINISTERIO DE SALUD
FINANCIERA MSP



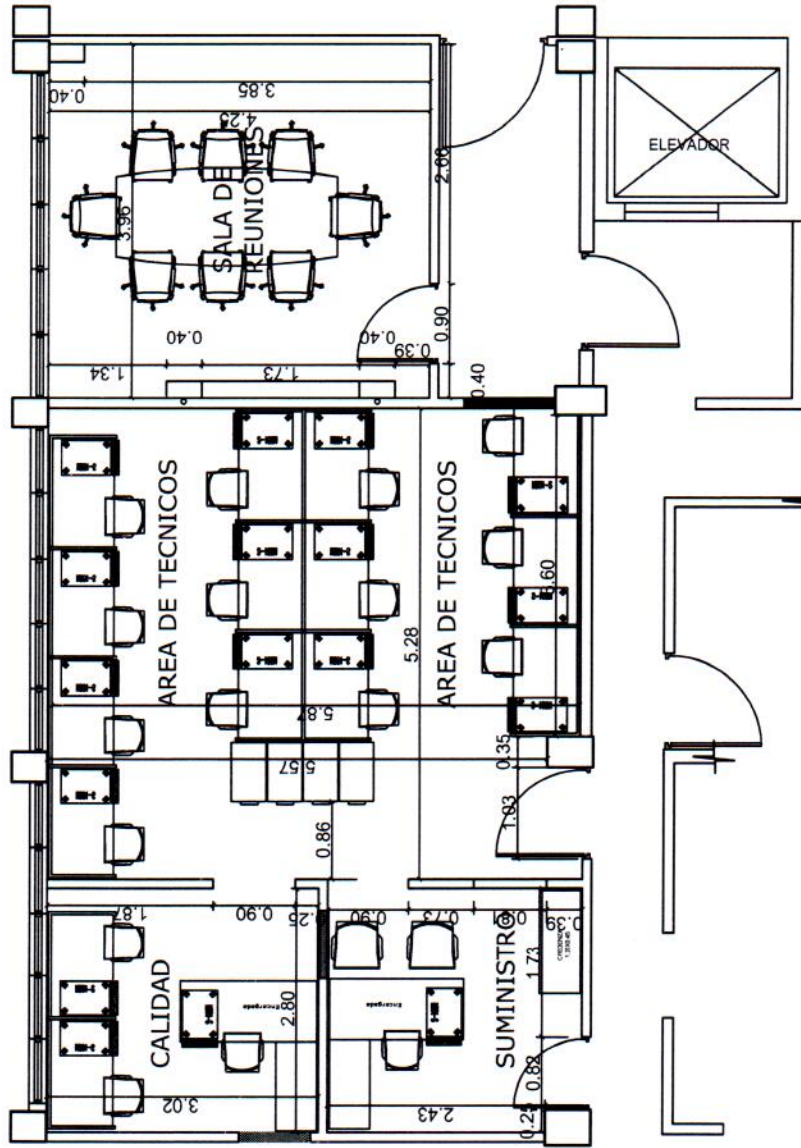

PLANTA ARQUITECTONICA DIMENSIONADA

SELO INSTITUCIONAL	DR. RAFAEL SANCHEZ CARDENAS MINISTRO DE SALUD	ARQ. YEIMI PAULLINO	FIRMA:	CODIA: 22452	PROYECTO: READECUACION AREA DE SUMINISTRO Y CALIDAD EN AREA ADMINISTRATIVA FINANCIERA MSP
	LIC. MARTIN AMPARO DIRECTOR ADMINISTRATIVO		FIRMA:	CODIA:	CONTENIDO:
	ARQ. JACQUELINE GATON INGENIERO DE INGENIERIA		FIRMA:	CODIA:	FECHA: 06/08/2019
			FIRMA:	CODIA:	ESCALA:

MSP
MINISTERIO DE SALUD
MINISTERIO DE INGENIERIA

