



MINISTERIO DE  
SALUD PÚBLICA

República Dominicana

**DEPARTAMENTO DE INFRAESTRUCTURA** ✓

"Año de la Innovación y la Competitividad" ✓

DESCRIPCION DE LA OBRA		SUMINISTRO DE MOBILIARIOS ✓			
NOMBRE DEL CENTRO		DEPARTAMENTO VIGILANCIA SANITARIA, DIGEMAPS ✓			
MUNICIPIO		Santo Domingo			
DIRECCION DEL CENTRO		C/Hector Homero Hernandez, Esq. Tiradentes, Ens. La Fe			
PROVINCIA		Santo Domingo, D.N			
FECHA DE ELABORACION		AGOSTO DEL 2019 ✓			
CONTRATISTA					
		TOTAL GENERAL			RDS\$552.169,96
No.	DESCRIPCIÓN	CANT.	UD	PRECIO	TOTAL
	<b>MOBILIARIOS</b>				
1	Suministro e Instalacion de Counter (Ver Ficha Tecnica)	1,00	UD	19.744,00	19.744,00
2	Suministro de Silla de visita de la Oficina del Encargado	2,00	UD	5.000,00	10.000,00
3	Suministro de Silla Técnica POP (Ver Ficha Tecnica)	26,00	UD	8.333,20	216.663,20
4	Suministro de Silla de visita recepción ( Ver Ficha Tecnica)	2,00	UD	4.500,00	9.000,00
5	Suministro de Sillon Spectrum (Ver Ficha Tecnica)	1,00	UD	9.210,00	9.210,00
6	Suministro e Instalacion de Estacion Modular de (1) Puesto de Trabajo con Panel Divisorio de Cristal de Aluminio de 0.75 x 1.20 m y Tope de Melamina Color Haya de 1.20 x 0.70 y que Contenga Canaleta para Conexión Electrica y Data, ( Ver Ficha Tecnica).	3,00	UD	9.518,01	28.554,03
7	Suministro e Instalacion de Estacion Modular de (1) Puesto de Trabajo con Panel Divisorio de Cristal de Aluminio de 0.75 x 1.20 m y Tope de Melamina Color Haya de 1.00 x 0.70 y que Contenga Canaleta para Conexión Electrica y Data, ( Ver Ficha Tecnica).	2,00	UD	9.518,01	19.036,02
8	Suministro de Archivos Aereos	10,00	UD	6.549,00	65.490,00



9	Suministro de Escritorio Modular, ( Ver Ficha Tecnica).	1,00	UD	12.285,00	12.285,00
10	Suministro de credenza 1.60 X45 MT	1,00	UD	10.500,00	10.500,00
11	Suministro de Taburete recepción (Ver Ficha Tecnica).	2,00	UD	5.237,00	10.474,00
12	Suministro de Archivo Legal de 4 gavetas (25" x 18.5" x 52")	3,00	UD	8.020,00	24.060,00
13	Suministro de Archivo Modular de (3) Gavetas con Llave y Cerradura, ( Ver Ficha Tecnica).	5,00	UD	3.485,17	17.425,85
14	Cortinas Venecianas 2.45	1,00	UD	5.166,18	5.166,18
15	Cortinas Venecianas 2.30	2,00	UD	5.166,18	10.332,36
<b>SUB-TOTAL</b>					<b>467.940,64</b>
	ITBIS (Sobre los insumos en general)	18,00%			84.229,32
<b>TOTAL GENERAL:</b>					<b>552.169,96</b>

*D/o Alcantara*  
 REVISADO POR: *(for Sant)*

**ING. JOAQUIN ALCANTARA**  
 ANALISTA DE COSTOS Y PRESUPUESTO

*Josefa Abbott*  
 PREPARADO POR:

**JOSEFA ABBOTT**  
 SUPERVISOR DE OBRAS

*Jacqueline Gatón*  
 APROBADO POR:

**ARQ. JACQUELINE GATÓN**  
 ENCARGADA DEPARTAMENTO INFRAESTRUCTURA



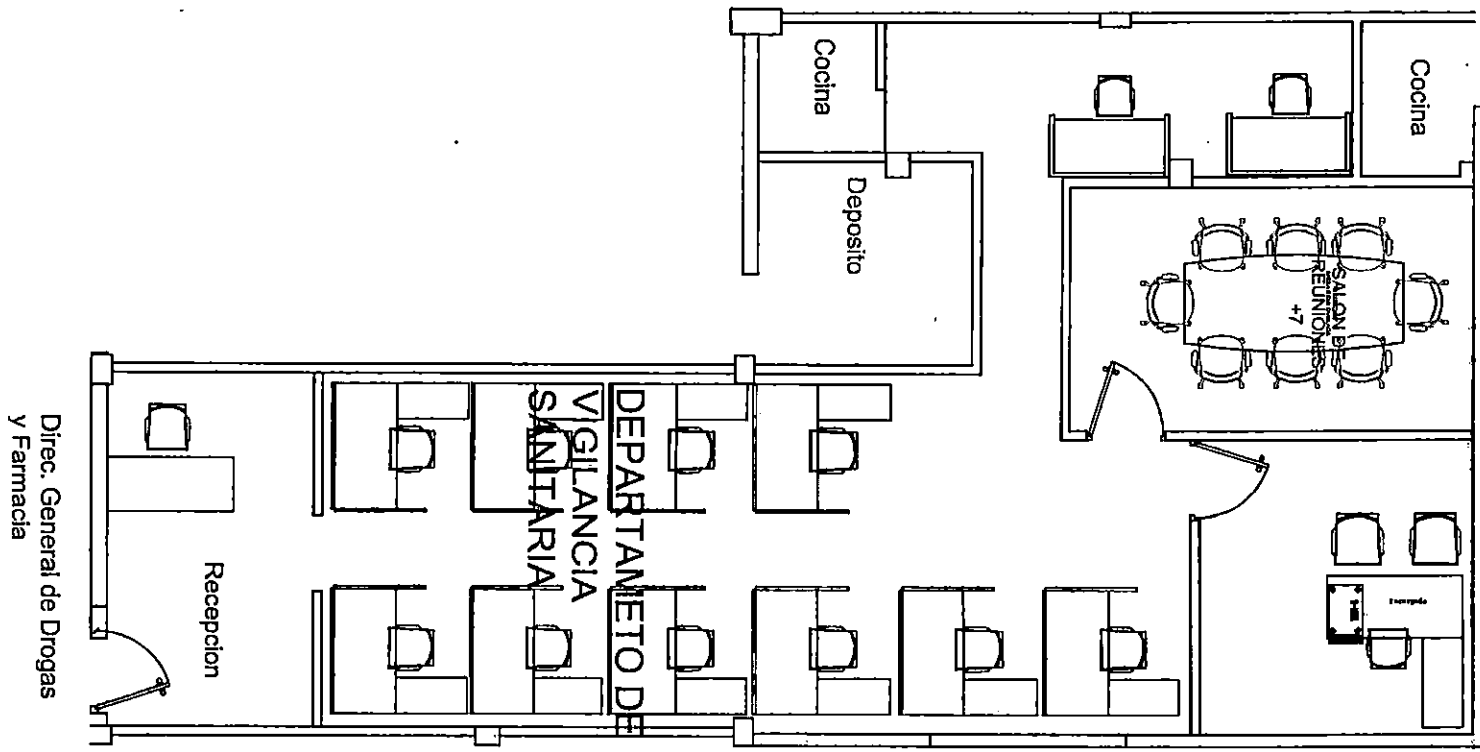

Direc. General de Drogas y Farmacia

○ PLANTA ARQUITECTONICA ACTUAL

*[Handwritten Signature]*  
06/08/19

SELLO INSTITUCIONAL	DR. RAFAEL SANCHEZ CARDENAS MINISTRO DE SALUD	DISEÑO ARQUITECTONICO	ARQ. YEIMI PAULINO	FIRMA: <i>[Signature]</i>	CODIA: 22452	PROYECTO: READecuACION VIGILANCIA SANITARIA, DIGEMAPS.		
		DISEÑO ESTRUCTURAL		FIRMA:	CODIA:	CONTENIDO:		
		DISEÑO ELECTRICO		FIRMA:	CODIA:			
	LIC. MARTIN AMPARO DIRECTOR ADMINISTRATIVO	DISEÑO SANITARIO		FIRMA:	CODIA:			
		ESTUDIO GEOTECNICO		FIRMA:	CODIA:	FECHA: 31/07/2018	ESCALA:	
	ARQ. JACQUELINE GATÓN ENCARGADA DE RECONSTRUCCION	DIBUJO	ARQ. YEIMI PAULINO	FIRMA:	CODIA: 22452			

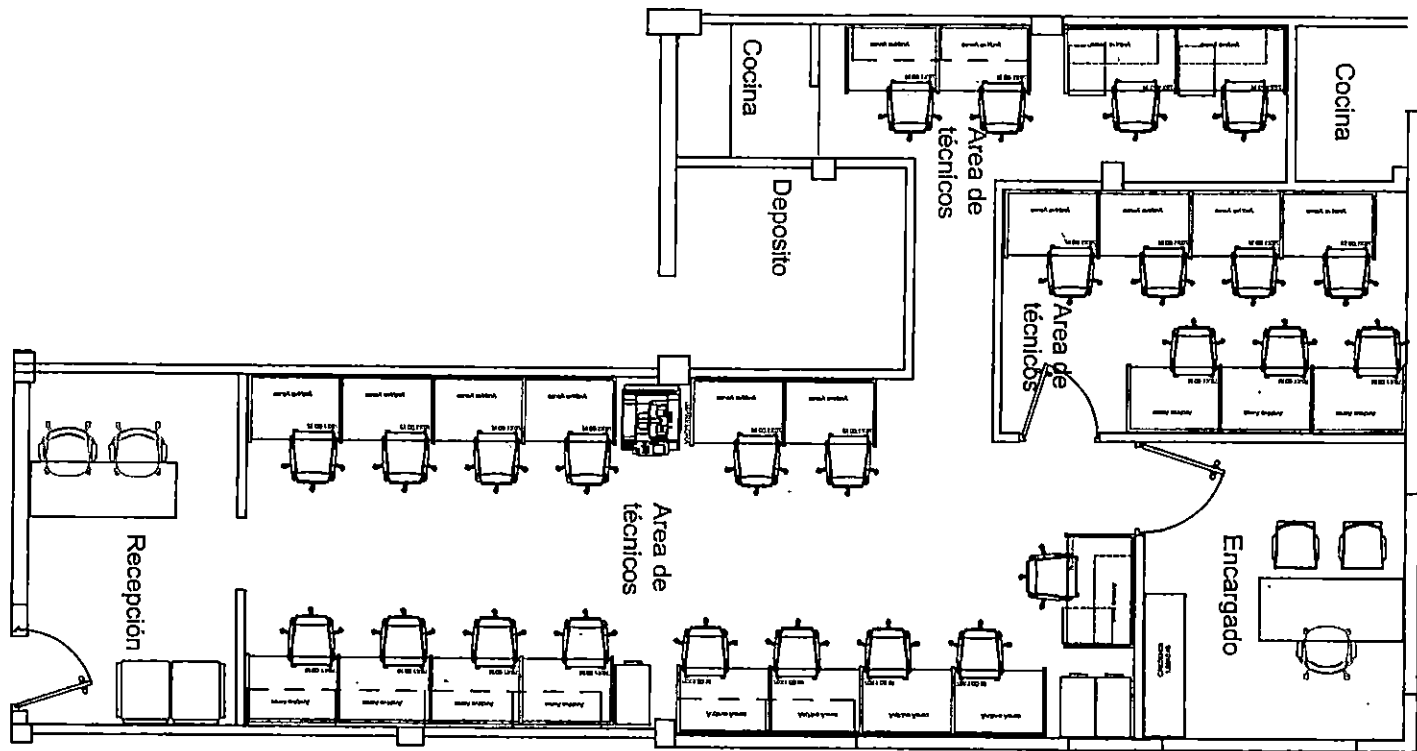

○ PLANTA ARQUITECTONICA PROPUESTA

*[Handwritten signature]*  
06/08/19

<b>BELLO INSTITUCIONAL</b>  DR. RAFAEL SANCHEZ CARDENAS <small>MINISTRO DE SALUD</small>  LIC. MARTIN AMPARO <small>DIRECTOR ADMINISTRATIVO</small>  ARQ. JACQUELINE CATON <small>ENCARGADA DE INGENIERIA DE OBRAS</small>	<b>DISEÑO ARQUITECTONICO</b> ARQ. YEIMI PAULINO    FIRMA: <i>[Signature]</i> CODIA: 22452	<b>PROYECTO: READECUACION VIGILANCIA SANTARIA, DIGEMAPS.</b>  <b>CONTENIDO:</b>  FECHA: 31/07/2019    ESCALA:    NUMERO HOJA:
	<b>DISEÑO ESTRUCTURAL</b> FIRMA:    CODIA:	
	<b>DISEÑO ELCTRICO</b> FIRMA:    CODIA:	
	<b>DISEÑO SANITARIO</b> FIRMA:    CODIA:	
	<b>ESTUDIO GEOTECNICO</b> FIRMA:    CODIA:	
	<b>DIBUJO</b> ARQ. YEIMI PAULINO    FIRMA:    CODIA: 22452	



SELO INSTITUCIONAL

DR. RAFAEL SANCHEZ CARDENAS INSTRUMENTO DE RASO
LIC. MARTIN AMPARO DIRECTOR ADMINISTRATIVO
ARQ. JACQUELINE GATON ENCARGADA DE INFRAESTRUCTURA

DISEÑO ARQUITECTONICO	FIRMA: ARQ. YEMMI PAULINO	CODIA: 22482
DISEÑO ESTRUCTURAL	FIRMA:	CODIA:
DISEÑO ELECTRICO	FIRMA:	CODIA:
DISEÑO SANTIARIO	FIRMA:	CODIA:
ESTUDIO GEOTECNICO	FIRMA:	CODIA:
DIBUJO	FIRMA: ARQ. YEMMI PAULINO	CODIA: 22482

FECHA: 31/07/2018	RSCALA:	NUMERO HOJA:
CONTENIDO:		
PROYECTO: READECUACION VIGILANCIA SANTARIA, DIGEMAPS.		



PLANTA ARQUITECTONICA PROPUESTA

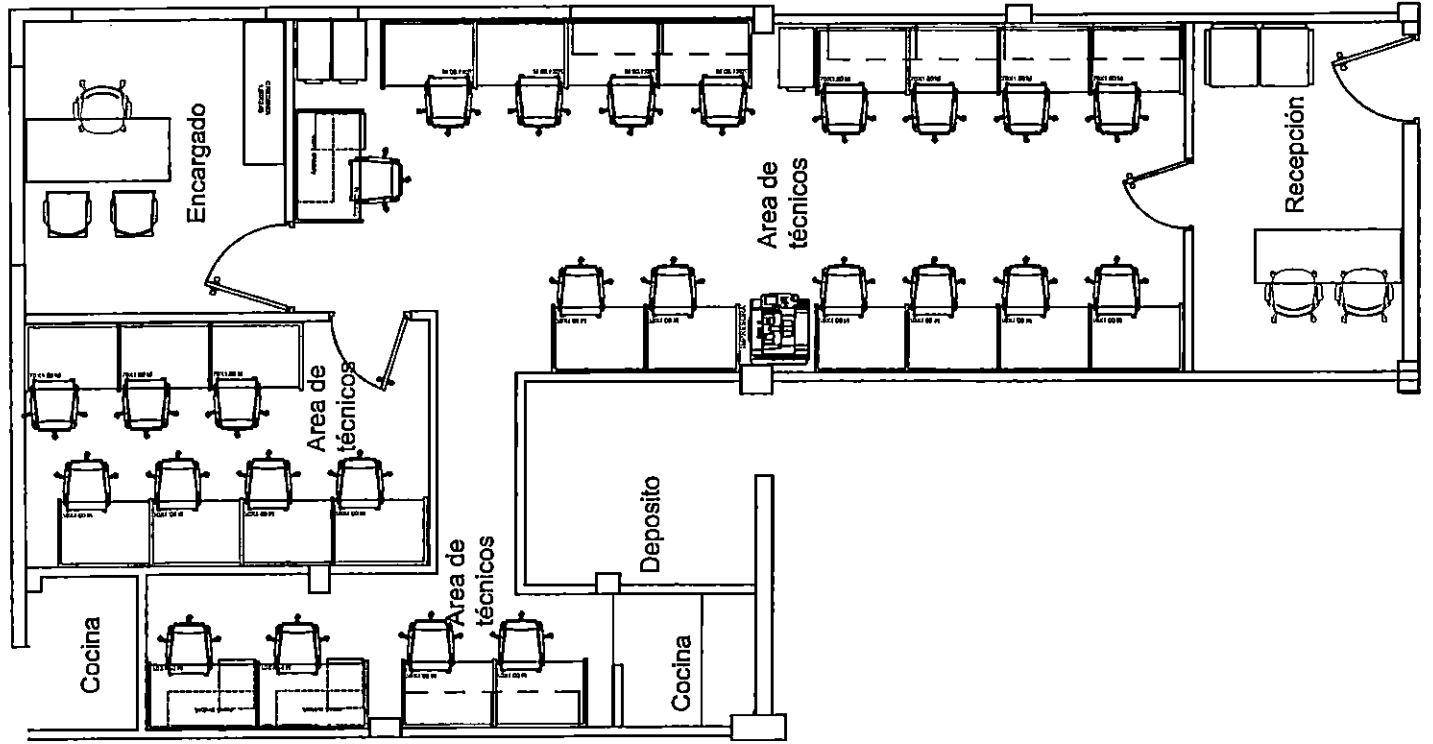

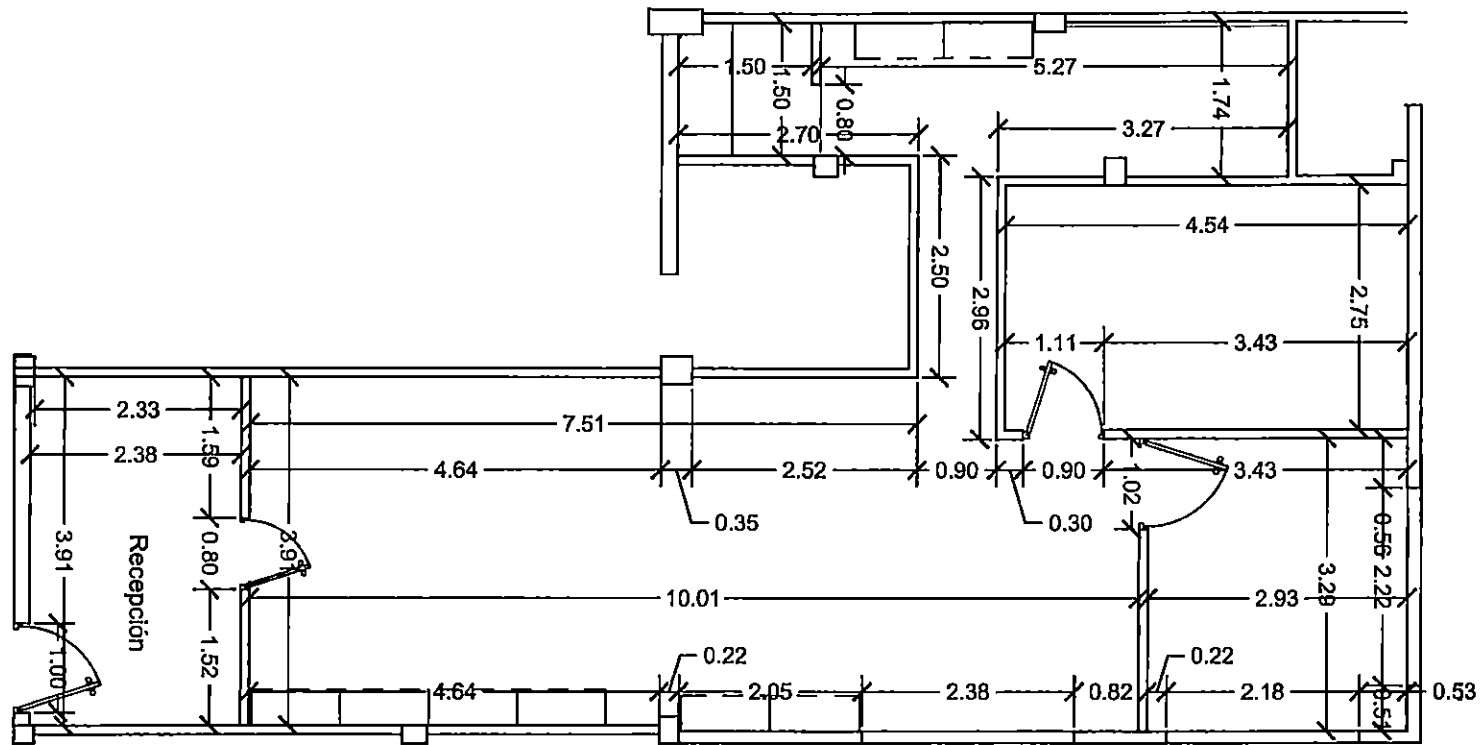

○ PLANTA ARQUITECTONICA PROPUESTA

SELLO INSTITUCIONAL	DR. RAFAEL SANCHEZ GARDENAS ADMINISTRO DE SALUD	DISEÑO ARQUITECTONICO	ARQ. YEIMI PAULINO	FIRMA:	CODIA: 22452	PROYECTO: READECUACION VIGILANCIA SANITARIA, DIGEMAPS.			
	LIC. MARTIN AMPARO DIRECTOR ADMINISTRATIVO	DISEÑO ESTRUCTURAL		FIRMA:	CODIA:	CONTENIDO:			
	ARQ. JACQUELINE GATON ENCARGADA DE LA INFRAESTRUCTURA	DISEÑO ELECTRICO		FIRMA:	CODIA:	FECHA:	ESCALA:		NUMERO HOJA:
		DISEÑO SANITARIO		FIRMA:	CODIA:	31/07/2019			
		ESTUDIO GEOTECNICO		FIRMA:	CODIA:				
		DIBUJO	ARQ. YEIMI PAULINO	FIRMA:	CODIA: 22452				

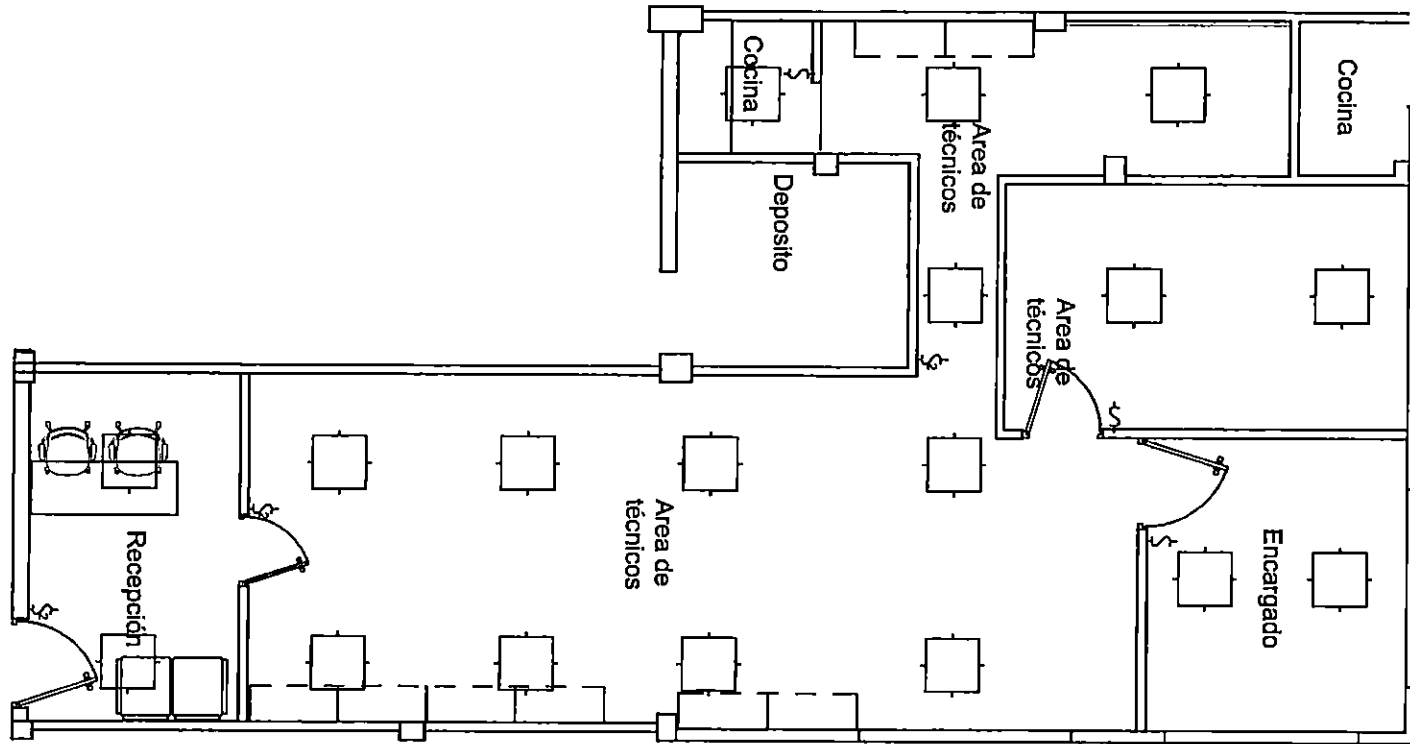

LEYENDA	
⊙	OLIO DE BUEN DIRIGIBLE
⌘	INTERRUPTOR EXISTENTE
⌘	INTERRUPTOR DOBLE NUEVO
□	PANTALLA LED 2X2

○ PLANTA ARQUITECTONICA PROPUESTA

SELLO INSTITUCIONAL

DR. RAFAEL SANCHEZ CARDENAS MINISTRO DE SALUD
LIC. MARTIN AMPARO DIRECTOR ADMINISTRATIVO
ARQ. JACQUELINE GAYON ENCARGADA DE DIFUSION ESTRUCTURAL

DISEÑO ARQUITECTONICO	ARQ. YEIMI PAULINO	FIRMA: <i>[Signature]</i>	CODIA: 22452
DISEÑO ESTRUCTURAL		FIRMA:	CODIA:
DISEÑO ELECTRICO		FIRMA:	CODIA:
DISEÑO SANITARIO		FIRMA:	CODIA:
ESTUDIO GEOTECNICO		FIRMA:	CODIA:
DIBUJO	ARQ. YEIMI PAULINO	FIRMA:	CODIA: 22452

PROYECTO: READECUACION VIGILANCIA SANITARIA, DIGEMAPS.		
CONTENIDO:		
FECHA: 31/07/2019	ESCALA:	NUMERO HOJA:



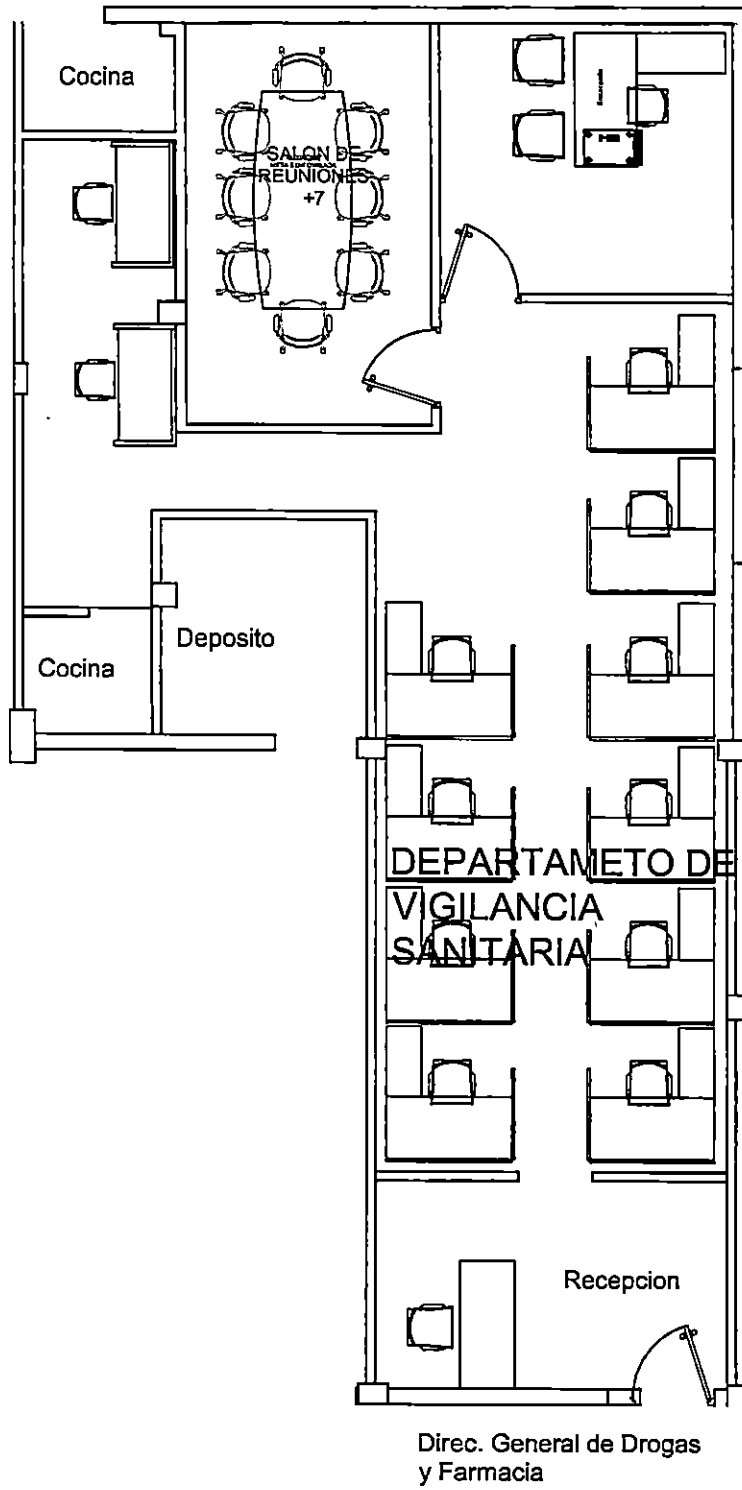

PLANTA ARQUITECTONICA ACTUAL



PROYECTO: READECUACION VIGILANCIA  
SANITARIA, DIGEMAPS.

CONTENIDO:

ESCALA:

FECHA: 31/07/2019

NUMERO HOJA:

CODIA: 22452

ARQ. YEIMI PAULINO

DISEÑO ARQUITECTONICO

DR. RAFAEL SANCHEZ GARDEMAS  
DIRECTOR DE SALUD

CODIA:

FIRMA:

DISEÑO ESTRUCTURAL

LAG. MARTIN AMPAJO  
DIRECTORA ASISTENTE

CODIA:

FIRMA:

DISEÑO ELECTRICO

ARQ. YEMMI PAULINO

CODIA:

FIRMA:

DISEÑO SANITARIO

ARQ. YEMMI PAULINO

CODIA:

FIRMA:

ESTUDIO GEOTECNICO

ARQ. YEMMI PAULINO

CODIA:

FIRMA:

DIBUJO

ARQ. JACQUELINE GATON  
COORDINADORA DE INFRAESTRUCTURA

SELLO INSTITUCIONAL



República Dominicana  
**DEPARTAMENTO DE INFRAESTRUCTURA**  
**"Año de la Innovación y la Competitividad"**

MOBILIARIO DE VIGILANCIA SANITARIA

	DESCRIPCIÓN MOBILIARIOS	CANT.	UD
1	Estación Modular con Panel Divisorio con instalación(1.20 X 0.70M)	03.00	UD
2	Estación Modular con panel Divisorio con instalación (1.00 X 0.70 M)	23.00	UD
3	Sillas Técnicas Pop	26.00	UD
4	Silla de espera	02.00	UD
5	Silla de visitante	02.00	UD
6	Archivos aéreos	10.00	UD
7	Sillón Espectrum	01.00	UD
8	Credenza	01.00	UD
9	Escritorio	01.00	UD
10	Counter	01.00	UD
11	Archivo de 4 gavetas	03.00	UD
12	Taburete recepción	2.00	UD
13	Archivo Modular de 3 Gavetas	5.00	UD
14	Cortinas Venecianas	3.00	UD



“Año de la Innovación y la Competitividad”

## FICHA TÉCNICA ✓

**Código:**

**Nombre Genérico :** ESTACION MODULAR CON PANEL DIVISORIO CON INSTALACION ✓

**Descripción :** **DESCRIPCION:** Estructura Metal con Panel Divisorio, Tope de Melamina que contenga Canaleta para Conexión Eléctrica y Data.

**COLOR ESTRUCTURA:** Plateado

**COLOR DE TOPE:** Haya

**DIMENSIONES DE GROSOR DE**

**TOPE:** 25mm

**DIMENSIONES DE TOPE:**

Ancho= 1.00 m

Profundidad =0.70 m

**DIMENSIONES DE ALTURA PANEL:**

Altura= 1.05 m

**GARANTIA:** Dos (2) años

**CANTIDAD:** Veinte y tres (23) unidades

IMAGEN



J.A. ✓

"Año de la Innovación y la Competitividad"

## FICHA TÉCNICA

**Código:**

**Nombre Genérico**

: **SILLA TECNICA POP**

**Descripción**

: **DESCRIPCION:** Silla Técnica POP  
Reclinable Con Brazos Espaldar Mesh  
Negro Asiento Giratorio de Altura  
Ajustable en Tela Color Negra, Estructura  
y Base En Nylon reforzado Negro Base  
Fija Opcional.

**DIMENSIONES:** MINIMA: 28"  
MAXIMA: 39"

**GARANTIA:** Un (1) año.  
**CANTIDAD:** 26 Unidades.

**IMAGEN**



J.A.

“Año de la Innovación y la Competitividad” ✓

## FICHA TÉCNICA ✓

**Código:**

**Nombre Genérico :** ESTACION MODULAR CON PANEL DIVISORIO PARA TECNICOS ✓

**Descripción :** **DESCRIPCION:** Estructura Metal con Tope de Melamina y Panel Divisorio que contenga Canaleta para Conexión Eléctrica y Data.

**COLOR ESTRUCTURA:** Plateado

**COLOR DE TOPE:** Haya

**DIMENSIONES DE GROSOR DE**

**TOPE:** 25mm

**DIMENSIONES:**

Ancho Tope= 1.20

Profundidad Tope =0.70

Altura Panel= 1.05

**GARANTIA:** Dos (2) años

**CANTIDAD:** Tres (3) unidades

### IMAGEN

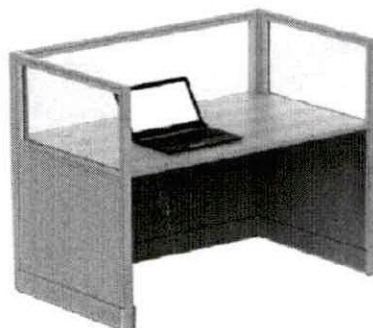

J.A. ✓

“Año de la Innovación y la Competitividad” ✓

## FICHA TÉCNICA ✓

**Código:**

Nombre Genérico

: **SILLA DE VISITA RECEPCION** ✓

Descripción

: **DESCRIPCION:** Silla Con Soporte Lumbar , Espaldar Medio En Tela De Malla Color Negro ,Brazos Ajustables, Asiento en Tela Color Negro De Primera Calidad y Base Fija Tubular ,Soporta Hasta 250 Libras.

**DIMENSIONES:**

Ancho: 25.5”

Altura: 40.9”

Profundidad:21.2”

**GARANTIA:** Dos (2) Años

**CANTIDAD:** 02

IMAGEN



“Año de la Innovación y la Competitividad”

## FICHA TÉCNICA

**Código:**

**Nombre Genérico :** SILLA DE VISITA DEL ENCARGADO

**Descripción :** DESCRIPCION: Silla Con Espaldar Medio En Tela De Malla Color Negro, De Primera Calidad Y Con Brazos Ajustables, Robusta Base Fija Tubular ,Soporta Hasta 250 Libras.

**DIMENSIONES:** MINIMA: 28”  
MAXIMA: 39”

**GARANTIA:** Dos (2) Años

**CANTIDAD:** Dos (2) unidades.

### IMAGEN



“Año del Fomento de las Exportaciones” ✓

## FICHA TÉCNICA ✓

**Código:**

Nombre Genérico :

**ARCHIVO AEREO** ✓

Descripción :

- **DESCRIPCION:** Estructura en Melamina y Puerta Enrollable Tipo Tambor, Con Cerradura y Llave.
- **COLOR:** Estructura Haya y Puerta Frontal Gris Claro
- **DIMENSIONES:** 1.00 x 0.43 mt
- **GARANTIA:** Un (1) año
- **CANTIDAD:** Diez (10) unidades.

**IMAGEN** ✓

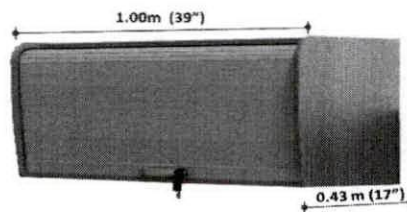

J.A.

“Año de la Innovación y la Competitividad” ✓

## FICHA TÉCNICA ✓

**Código:**

Nombre Genérico	:	<b>SILLON SPECTRUM DEL ENCARGADO</b> ✓
Descripción	:	<b>DESCRIPCION:</b> Sillón SPECTRUM con espaldar mesh gris reclinado sincronizado y soporte lumbar. Asiento de altura ajustable en tela gris. Brazos de altura ajustable. Descanso para cabeza reclinable en tela gris. Marco en polímero de alta resistencia color blanco.  <b>DIMENSIONES:</b>  <b>GARANTIA:</b> Un (1) año

IMAGEN





“Año de la Innovación y la Competitividad”

## FICHA TÉCNICA

**Código:**

Nombre Genérico :

**CREDENZA** ✓

Descripción :

- **DESCRIPCION:** Credenza en Estructura de Melamina , Laminado completo en Color Haya, (1) Tramo (2) Espacios con Puertas Corredizas con Llave y Cerradura,
- **DIMENSIONES:** 1.60 m x 45
- **GARANTIA:** Dos (2) años
- **CANTIDAD:** Uno (1) unidad.

### IMAGEN

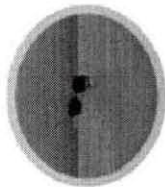

Detalle de llave y cerradura

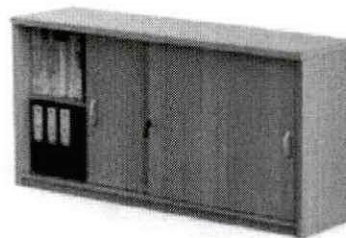

J.A.

“Año de la Innovación y la Competitividad”

## FICHA TÉCNICA

**Código:**

Nombre Genérico	:	<b>ESCRITORIO MODULAR CON ADAPTACION LATERAL PARA ENCARGADO</b>
Descripción	:	<b>DESCRIPCION:</b> Escritorio En Melanina Estructura Plateada Tope Color Haya y Con Adaptación Lateral. <b>DIMENSIONES TOPE ESCRITORIO:</b> 1.60 m x 0.70 m <b>DIMENSIONES ADAPTACIÓN LATERAL:</b> 0.90 m x 0.46 m  <b>GARANTIA:</b> Un (1) año <b>CANTIDAD:</b> Un (1) unidad

### IMAGEN

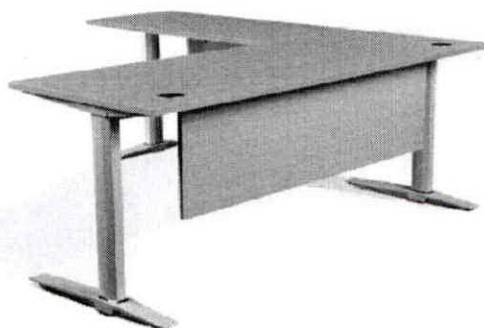

“Año de la Innovación y la Competitividad” ✓

## FICHA TÉCNICA ✓

		Código:
Nombre Genérico	:	COUNTER ✓
Descripción	:	<ul style="list-style-type: none"><li>- <b>DESCRIPCION:</b> Counter en Estructura y Tope de Apoyo De Melamina Color Haya y Perfiles Metálicos Plateados.</li><li>- <b>DIMENSIONES:</b> 1.20 x 0.70 mt</li><li>- <b>GARANTIA:</b> Dos (2) años</li><li>- <b>CANTIDAD:</b> Uno (1) unidad</li></ul>

### IMAGEN

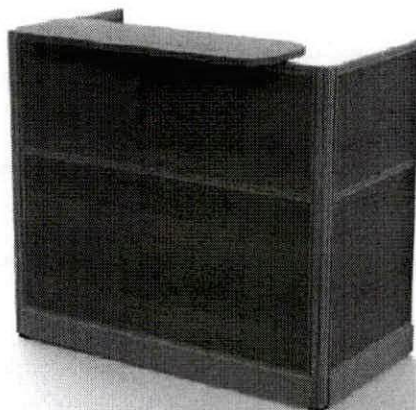



Código:	
Nombre Genérico	: ARCHIVO METALICO ✓
Descripción	: Archivo metálico de 4 gabetas. DIMENSIONES: 25" X 18.5" X 52"
	<b>GARANTIA:</b> Un (1) año
	<b>CANTIDAD:</b> 3

IMAGEN

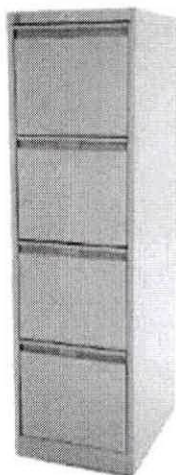

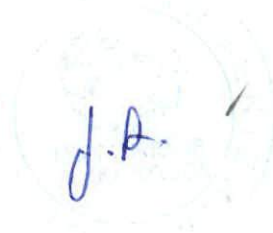

"Año de la Innovación y la Competitividad"

## FICHA TÉCNICA

**Código:**

Nombre Genérico

:

**TABURETE RECEPCION** ✓

Descripción

:

**DESCRIPCION:** Taburete con Soporte Lumbar ,Brazos Ajustables , Asiento y Espaldar En Tela Color Negro, Con Apoya Pies y Palanca de Altura Ajustables, Soporta hasta 275 libras.

**DIMENSIONES:**

Máxima 34"

Mínima 24"

**GARANTIA:** Un (1) año

**CANTIDAD:** Dos (2) unidades.

IMAGEN



J.A. ✓

“Año de la Innovación y la Competitividad” ✓

## FICHA TÉCNICA ✓

		Código:
Nombre Genérico	:	<b>ARCHIVO MODULAR DE (3) GAVETAS</b> ✓
Descripción	:	<ul style="list-style-type: none"><li>- <b>DESCRIPCION:</b> Archivo en Estructura de Acero Laminado, Con Cerradura y Llave. <b>COLOR:</b> Gris Claro <b>DIMENSIONES:</b> 22" x 17" x 26"</li> <li>- <b>GARANTIA:</b> Dos (2) años <b>CANTIDAD:</b> Cinco (5) unidades</li></ul>

### IMAGEN

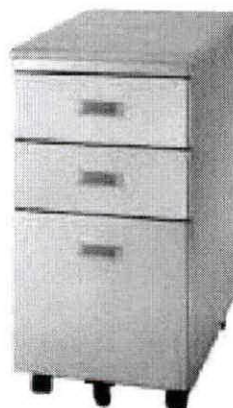

“Año de la Innovación y la Competitividad” ✓

## FICHA TÉCNICA ✓

**Código:**

**Nombre Genérico :** **CORTINAS VENECIANAS DE ALUMINIO PERFORADO (911 S.C.)** ✓

**Descripción :**

**DESCRIPCION:**  
Cortinas Venecianas Horizontales  
Fabricadas en Laminas de Aluminio  
Perforado de 1”Pulgada

**DIMENSIONES:**  
ANCHO: 2.45  
ALTURA : 1.45

**GARANTIA:** Un (1) año

**CANTIDAD:** Una (1) unidad.

**IMAGEN** ✓

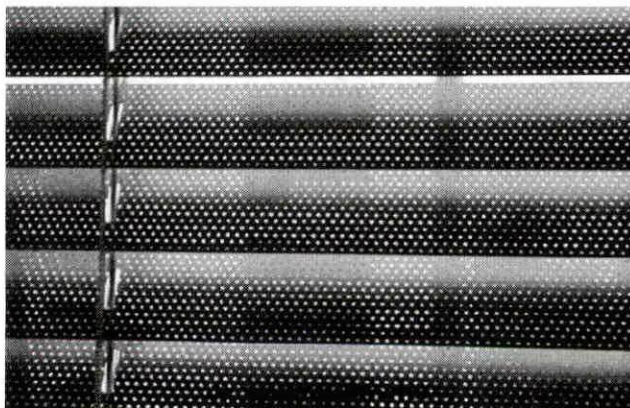

J.A.

“Año de la Innovación y la Competitividad”

## FICHA TÉCNICA

**Código:**

Nombre Genérico	:	<b>CORTINAS VENECIANAS DE ALUMINIO PERFORADO (911 S.C.)</b>
Descripción	:	<b>DESCRIPCION:</b> Cortinas Venecianas Horizontales Fabricadas en Laminas de Aluminio Perforado de 1”Pulgada <b>DIMENSIONES:</b> ANCHO: 2.30 ALTURA : 1.45  <b>GARANTIA:</b> Un (1) año  <b>CANTIDAD:</b> Dos (2) unidades.

IMAGEN

